

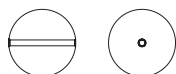

Designérka Helena Chmelíková

PRECIOSA voskové perle

131 19 001; 10 mm



PRECIOSA rokajl

331 19 001; 10/0



*Preciosa Ornela Vám představuje perle a perličky
PRECIOSA Traditional Czech Beads™.*

Preciosa-Ornela.com

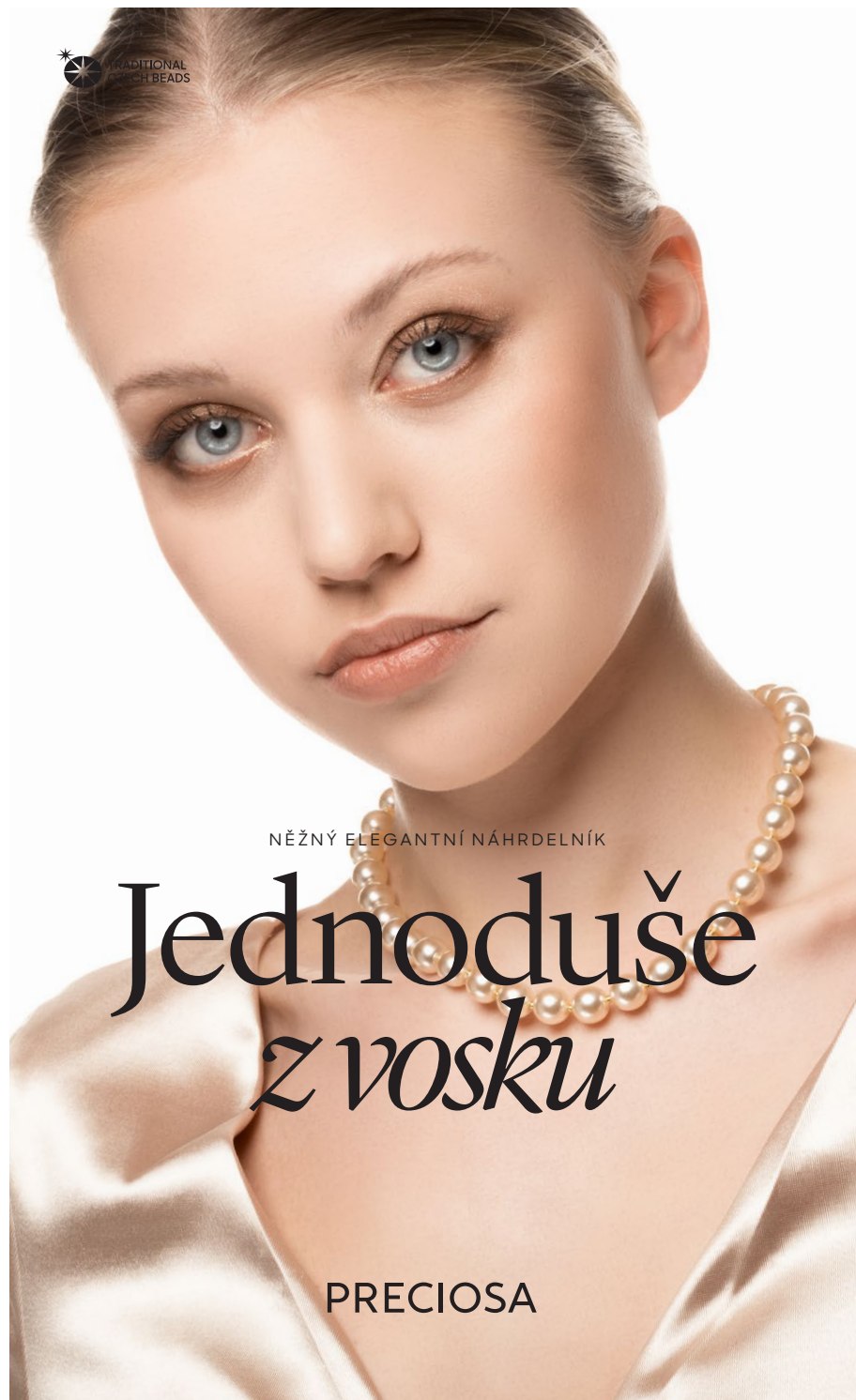

TRADITIONAL
CZECH BEADS

NĚŽNÝ ELEGANTNÍ NÁHRDELNÍK

Jednoduše
z vosku

PRECIOSA

Jednoduše z vosku

Vytvořte si elegantní náhrdelník z voskových perli, který zaujme na první pohled.
Pořídíte si krémové voskové perle a pusťte se do tvoření s tímto snadným návodem.
Váš nový náhrdelník Vás ozdobí nebo poslouží jako krásný dárek.

Materiál a pomůcky:

PRECIOSA voskové perle (IP)
131 19 001; 10 mm;
02010/70014 krémová; 34 ks



PRECIOSA rokajl (R)
331 19 001; 10/0;
68304 zlato; 31 ks



- koncovky na šňůrku – kaplík (průvlek okolo 2 mm); zamačkávací kovový rokajl (MR)

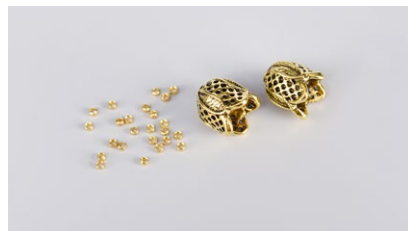

- lanko obyčejné průměr 0,38 – 0,40;
špejle průměr asi 2,50 mm; stuha šíře 3 mm
- délka 1 m (atlasová obouliční)

- ploché kleště; štípací kleště; nůžky



Obtížnost: ●●●●●

Technika: návlek

Postup:

1. krok:
Odštípnete asi 80 cm lanka. Na jeden konec navlékněte 1 ks MR. Stejný konec lanka provlékněte zpět do stejného MR. Do smyčky vložte špejli. Lanko utáhněte. MR zmáčkněte plochými kleštěmi. Špejli vytáhněte. Na lanko navlékněte 1 ks IP a 1 ks MR. Oboje navlékněte přes oba prameny lanka k rozmáčknutému MR. Nový MR za IP zmáčkněte.

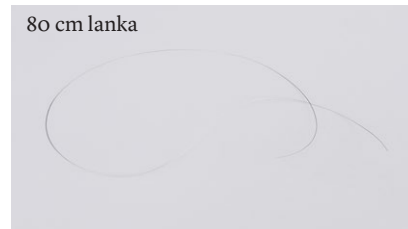

2. krok:
Na lanko navlékněte 32 ks IP a mezi ně po 1 ks R. Počáteční kusy IP a R navlékněte na oba prameny lanka. Nakonec navlékněte 1 ks MR, 1 ks IP a 1 ks MR. Konec lanka provlékněte MR, IP, MR a několika kusy IP a R. Tahejte za konec lanka a návlek utahujte. Lanko můžete za MR přidržit plochými kleštěmi. Lanko vytvoří smyčku. Do ní vložte špejli. Utáhněte. Nejdříve zmáčkněte MR mezi IP. Poté zmáčkněte MR na okraji návleku. Přechýlující konec lanka odskřípněte.

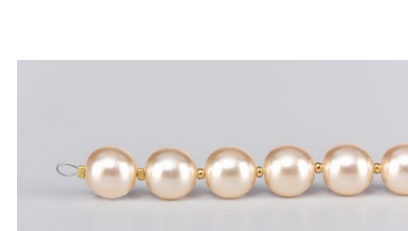



3. krok:
Stuhu přestříhnete na půl. Jednu 50 cm část ohnete na půl. Oba začátky stuhy provlékněte očkem lanka. Posouvejte stuhu až vytvoří v ohybu očko. To provlékněte začátky stuhy. Utáhněte.

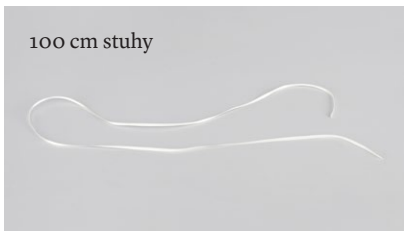

4. krok:
Odskrípnete asi 20 cm lanka. Ohněte ho pomocí plochých kleští na půl. Oba konce lanka provlékněte zevnitř otvorem v kaplíku. Konce lanka vytahujte z vnější strany otvoru. Do vznikajícího oka lanka vložte oba začátky stuhy. Důrazně tahejte za oba konce lanka až stuha projde otvorem. Pomozte si plochými kleštěmi. Kaplík přimáčkněte ke krajní IP. Za otvorem v kaplíku uvažte ze stuhy dva uzle.



5. krok:
Zopakujte 3. a 4. krok i u druhého oka lanka.



6. krok:
Konce stuhy svažte klasickou mašlí. Nejdříve uvažte běžný uzel. Poté na jedné straně vytvořte smyčku. Tu obtočte druhou částí stuhy. Podvlékněte a vytvořte druhou smyčku. Utáhněte. Pro zpevnění zatahejte za kaplíky.

